RESPONSABILI SCIENTIFICI

Stefan Hohaus, Maurizio Martelli, Luigi Rigacci

DOCENTI

Alessandro Andriani, Ematologo, Roma
Ombretta Annibali, Ematologo, Roma
Paola Anticoli Borza, Ematologo, Roma
Fabia Attili, Gastroenterologo, Roma
Mario Balducci, Radioterapista, Roma
Roberta Battistini, Ematologo, Roma
Silvia Bellesi, Ematologo, Roma
Maria Paola Bianchi, Ematologo, Roma
Irma Bisceglia, Cardiologo, Roma
Maria Cantonetti, Ematologo, Roma
Mariavita Ciccarone, Ginecologo, Roma
Giuseppe Cimino, Ematologo, Latina
Giuseppe F. Colloca, Radioterapista, Roma
Laura Cudillo, Ematologo, Roma
Paolo de Fabritiis, Ematologo, Roma
Vitaliana De Sanctis, Radioterapista, Roma
Arianna Di Napoli, Anatomopatologo, Roma
Alice Di Rocco, Ematologo, Roma
Vittorio Donato, Radioterapista, Roma
Erica Finolezzi, Ematologo, Roma
Stefan Hohaus, Ematologo, Roma
Flora Gigli, Psicologo, Roma
Luigi Maria Larocca, Ematologo, Roma
Elena Maiolo, Ematologo, Roma
Francesco Marchesi, Ematologo, Roma
Sabrina Mariani, Ematologo, Roma
Maurizio Martelli, Ematologo, Roma
Riccardo Morgagni, Cardiologo, Roma
Sabrina Pelliccia, Ematologo, Roma
Edoardo Pescarmona, Anatomopatologo, Roma
Giampaolo Pizzarelli, Chirurgo, Roma
Alessandro Pulsoni, Ematologo, Roma
Daniele Remotti, Anatomopatologo, Roma
Luigi Rigacci, Ematologo, Roma
Elena Rossi, Ematologo, Roma
Agostino Tafuri, Ematologo, Roma
Cristiano Tesei, Biologo, Roma

ISCRIZIONE E ACCREDITAMENTO ECM

Per la partecipazione agli incontri è' necessario procedere alla registrazione sul sito www.ellesseeventi.it.
Sono previsti nr. 5 crediti formativi per ogni incontro, per le figure di Medico Chirurgo, Biologo, Infermiere.
Provider 2390.

FAD FORMAZIONE A DISTANZA SINCRONA

Url piattaforma
https://ellesseeventi.medicalfad.it

SEGRETERIA ORGNIZZATIVA

ellessœventi
Via Ferdinando Liuzzi 23, Roma
T/F 06.36382006
info@ellesseeventi.it
www.ellesseeventi.it

CON IL SUPPORTO NON CONDIZIONANTE DI

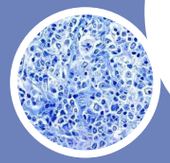

ISTITUTO GENTILI
GILEAD
Roche
Takeda

PERCORSO ECM 2020

RETE EMATOLOGICA DEL LAZIO PER I LINFOMI

ReLLi

FAD FORMAZIONE A DISTANZA

9 ottobre ▪ 29 ottobre ▪ 6 novembre
26 novembre ▪ 11 dicembre
2020

RESPONSABILI SCIENTIFICI
Stefan Hohaus
Maurizio Martelli
Luigi Rigacci

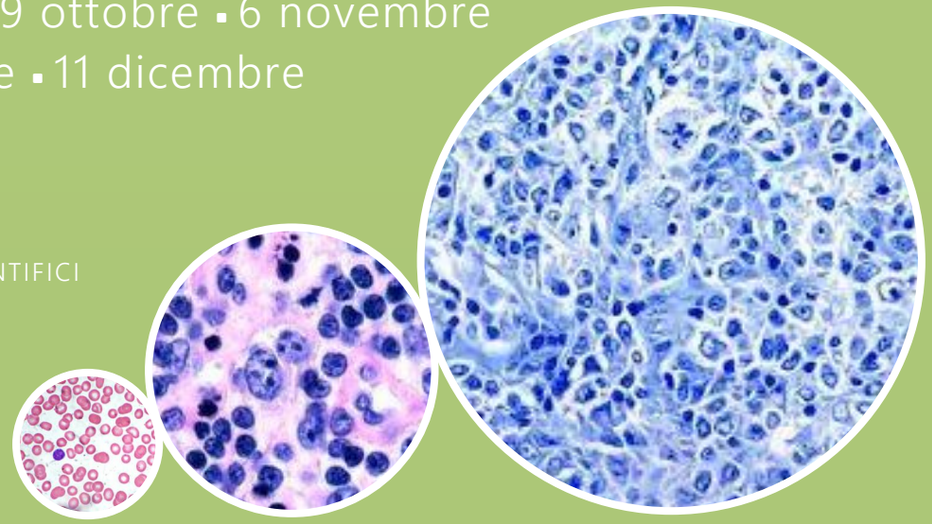

9 ottobre 2020

L'ematologo e la medicina dell'età: il paziente giovane

14.00	Introduzione	S. Hohaus
14.30	Impatto della malattia onco-ematologica sul paziente giovane: aspetti psico-oncologici	F. Gigli
15.00	Preservazione della fertilità: opportunità e realizzazione nel Lazio. Esperienza della ReLLi	M. Ciccarone,S. Pelliccia
15.30	I lungo-sopravviventi con Linfoma di Hodgkin e Linfoma diffuso a grandi cellule B: quale follow-up	E. Maiolo
16.00	Percorso e selezione dei pazienti Car-T nell'ambito della ReLLi	A. Di Rocco
16.30	Proposta di questionario da sottomettere ai pazienti in trattamento chemioterapico o sottoposti a ABMT	L. Cudillo, E. Finolezzi
17.00	Tavola Rotonda	M. Martelli
18.00	Conclusioni e Direzioni Future	M. Cantonetti
19.00	*Questionario di verifica ECM*	

29 ottobre 2020

L'ematologo e la medicina dell'età: il paziente anziano

14.00	Introduzione	M. Martelli
14.30	Valutazione geriatrica per la stratificazione terapeutica	G. F. Colloca
15.00	Terapie di supporto nel paziente anziano	R. Battistini
15.30	Impatto dell'età sulla scelta terapeutica nel linfoma follicolare: quale anticorpo? Quale chemioterapia?	A. Pulsoni
16.00	Qualità di vita e scelta terapeutica	M. Martelli
16.30	I luoghi della cura: continuità ospedale-territorio	A. Andriani, G. Pizzarelli
17.00	Fattori di rischio, diagnosi e terapia dell'osteoporosi nei pazienti in trattamento immunochemioterapico	P. Anticoli Borza
17.30	Tavola Rotonda	M. Martelli
18.30	Conclusioni e Direzioni Future	A. Andriani
19.00	*Questionario di verifica ECM*	

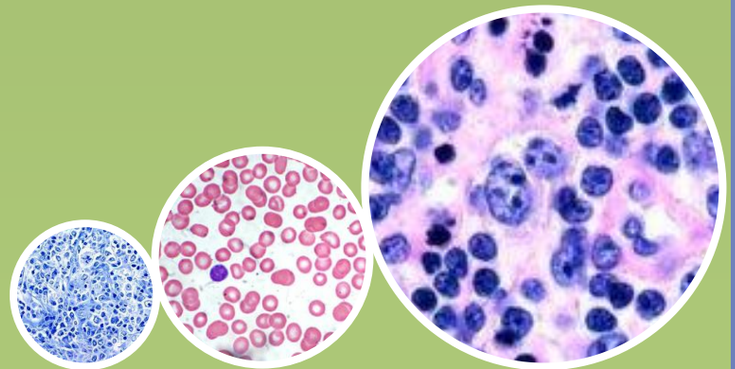

6 novembre 2020

L'ematologo e la medicina cardiovascolare: linfomi e rischio trombotico/cardiaco

14.00	Introduzione	L. Rigacci
14.30	Analisi dati ReLLi	C. Tesei
15.00	Il rischio trombotico venoso	S. Hohaus
15.30	Profilassi degli eventi trombotici venosi: chi sono i candidati e quali strategie?	E. Rossi
16.00	Il rischio cardiaco: come valutare il paziente alla diagnosi?	I. Bisceglia
16.30	Il rischio cardiaco: come monitorare il paziente a rischio?	R. Morgagni
17.00	Quale strategia di cardioprotezione per il paziente sottoposto a terapia con antracicline	O. Annibali
17.30	Tavola Rotonda	L. Rigacci
18.30	Conclusioni e Direzioni Future	A. Tafuri
19.00	*Questionario di verifica ECM*	

26 novembre 2020

L'ematologo e il radioterapista: ruolo della radioterapia nell'algoritmo terapeutico dei linfomi

14.00	Introduzione	S. Hohaus
14.30	Analisi dati ReLLi	C. Tesei
15.00	Interim- PET e End of Treatment PET: quanta influenza sulla radioterapia	M. P. Bianchi, S. Mariani
15.30	Effetti a lungo termine: è cambiato qualcosa?	V. De Sanctis
16.00	Nuovi concetti e tecniche di radioterapia: iperfrazionamento, effetto "abscopal", combinazione con terapia immunomodulante	V. Donato
16.30	La pratica clinica: il ruolo del tumor board per la pianificazione della strategia combinata	M. Balducci
17.30	Tavola Rotonda	S. Hohaus
18.30	Conclusioni e Direzioni Future	G. Cimino
19.00	*Questionario di verifica ECM*	

11 dicembre 2020

L'ematologo e l'anatomo patologo: avanzare la diagnostica nelle malattie linfoproliferative

14.00	Introduzione	S. Hohaus
14.30	Analisi dati ReLLi	C. Tesei
15.00	La rete laziale degli emolinfopatologi: un sistema di revisione e confronto	D. Remotti
15.30	La biopsia eco-endoscopica: l'endoscopista/il patologo	F. Attili, L. M. Larocca
16.00	Il ruolo del patologo nell'era della target therapy: caratterizzazione dei target CD30, PD-L1, PD-1, CD79B	E. Pescarmona
16.30	Quale contributo può dare la citofluorimetria?	S. Bellesi
17.00	Quali analisi molecolari sono necessarie e quali tecnologie sono disponibili per la gestione del paziente con linfoma?	A. Di Napoli
17.30	Ruolo predittivo prognostico dei miRNA circolanti nel DLBCL	F. Marchesi
18.00	Tavola Rotonda sugli argomenti della giornata	S. Hohaus
18.30	Conclusioni e Direzioni Future	P. de Fabritiis
19.00	*Questionario di verifica ECM*	